

**COMUNE DI MORANO CALABRO (CS)**

**PIANO STRUTTURALE COMUNALE DOCUMENTO PRELIMINARE**  
ai sensi della Legge Urbanistica Regionale n. 19/2002 e s.m.i.

Elaborato 06 QSV Scala 1:13.000 rev 0

**VALORI, RISORSE E IDENTITA'**



<b>Il Sindaco</b> dott. Francesco Di Leone	<b>Il Responsabile del Procedimento</b> ing. Domenico Martire	<b>Delibera di Adozione</b>
<b>Il Consigliere con delega all'Urbanistica</b> arch. Rosanna Anelo	<b>Elaborazione</b> Marzo 2012	<b>Delibera di Approvazione</b>
<b>PROGETTAZIONE</b> arch. Antonio Oliviero ing. Domenico Martire		
<b>GRUPPO DI LAVORO A SUPPORTO</b> ing. Giacomo Caristi plan. terr. Agnese Basile geol. Remo Bianchi dott.ssa Cira Oliviero		

**LEGENDA**

**STRUTTURA MORFOLOGICA**

- Paesaggio della collina moranese
- Paesaggio degli altipiani e delle praterie
- Paesaggio del basso Appennino Lucano
- Paesaggio dell'alto Appennino Lucano

**ELEMENTI STRUTTURANTI LA RETE ECOLOGICA**

- Paesaggio della biodiversità di Importanza Comunitaria
- Paesaggio dei boschi di conifere, di latifoglie dei boschi misti
- Paesaggio delle praterie di alta quota, delle aree a vegetazione boschiva ed arbustiva in evoluzione e delle aree a vegetazione sclerofilla
- Paesaggio dell'acqua: fiumi e torrenti
- Paesaggio dell'acqua: sorgenti

**RELAZIONI ECOLOGICHE**

- Core areas
- Aree di riequilibrio ecologico ed ambientale
- Corridoi ecologici fluviali
- Aree di rinaturalizzazione
- Filtro ecologico

**RETE DELLE IDENTITA'**

- Identità storico-culturale del borgo antico di Morano Calabro
- Identità rurale dell'altipiano di Campotenese
- Identità agricola della piana di Matinzazza
- Identità paesaggistico-ambientale delle vette dei monti Pollino e Serra del Prete
- Binario verde

**MODELLO DIGITALE DEL TERRENO SU BASE ORTOFOTOGRAFICA**

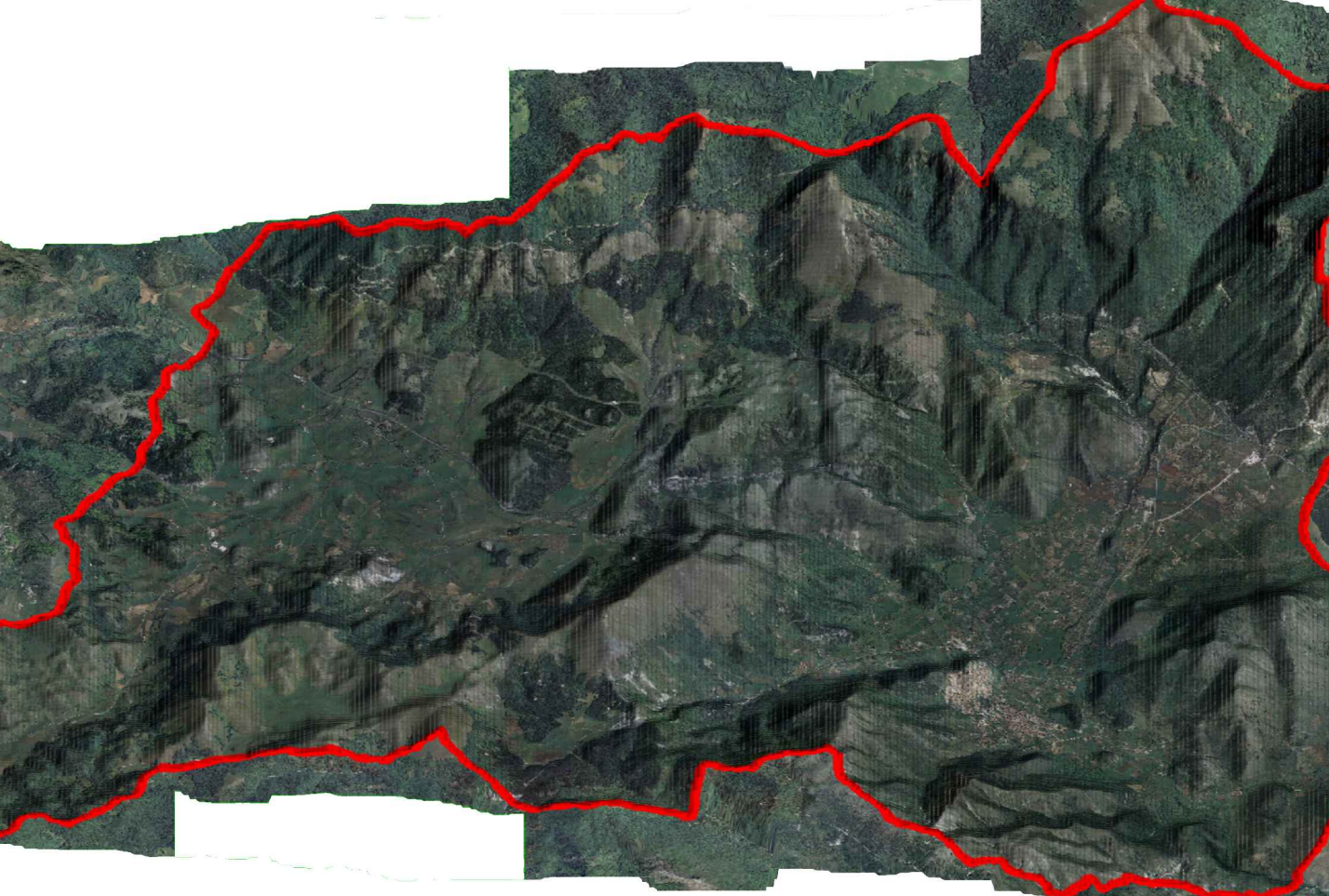
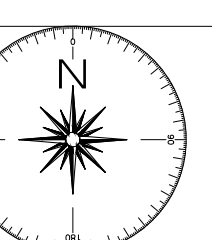
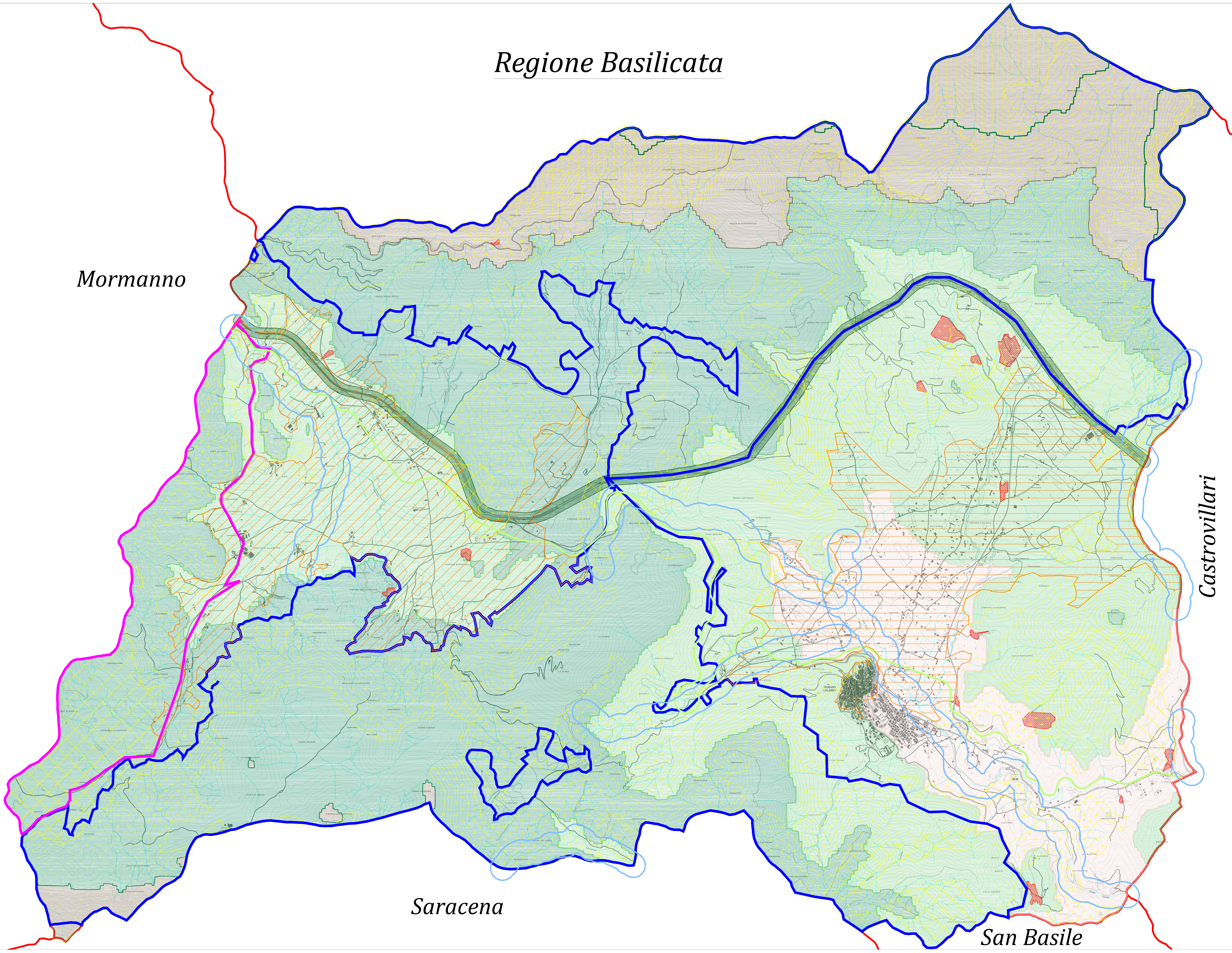
*Regione Basilicata*

*Mormanno*

*Saracena*

*San Basile*

*Castrovillari*